

COMUNE DI GENOVA



SCHEDE DI CHECK-LIST DIAGNOSI ENERGETICA DI II LIVELLO

0. INDICE GENERALE

1. DATI GENERALI

- 1.1 Inquadramento
- 1.2 Operazioni di manutenzione sull'edificio
- 1.3 Ambito di intervento, grado di accuratezza e obiettivi
- 1.4 Vincoli della committenza
- 1.5 Vincoli energetici ed economici

2. DATI STORICI

- 2.1 Combustibile gas naturale
- 2.2 Combustibile GPL o gasolio
- 2.3 Teleriscaldamento
- 2.4 Elettricità
- 2.5 Sommario

3. GEOMETRIA

- 3.1 Disegni schematici
- 3.2 Zone termiche

4. INVOLUCRO

- 4.1 Componenti opachi
- 4.2 Componenti trasparenti
- 4.3 Porte

5. IMPIANTO TERMICO

- 5.1 Tipologia
- 5.2 Informazioni generali

6. SISTEMA IMPIANTO RISCALDAMENTO

- 6.1 Generatori di calore a combustione
- 6.2 Pompa di calore, teleriscaldamento
- 6.3 Accumulo
- 6.4 Distribuzione
- 6.5 Emissione e controllo

7. SISTEMA IMPIANTO PRODUZIONE ACS

- 7.1 Generazione
- 7.2 Accumulo
- 7.3 Distribuzione

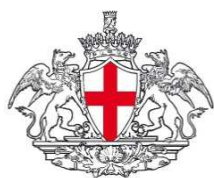

COMUNE DI GENOVA



SCHEDE DI CHECK-LIST DIAGNOSI ENERGETICA DI II LIVELLO

0. INDICE GENERALE

[8. SISTEMA IMPIANTO VENTILAZIONE MECCANICA](#)

[9. SISTEMA IMPIANTO SOLARE](#)

[10. SISTEMA ILLUMINAZIONE](#)

[11. ALTRI SERVIZI](#)

[12. PROFILI DI FUNZIONAMENTO](#)

[13. BENESSERE TERMOIGROMETRICO NEGLI AMBIENTI](#)

[14. VALUTAZIONE PRELIMINARE DEGLI INTERVENTI](#)

Le seguenti schede di Audit sono state elaborate in conformità al Capitolato Tecnico della procedura di Gara per la “Procedura Aperta Per L’affidamento Del Servizio Di Audit E Diagnosi Energetiche Relative Agli Edifici Scolastici Di Proprietà Del Comune Di Genova Finanziate Ai Sensi Dell’ex Art.9 Del D.L. 91/2014” e le successive FAQ pubblicate dal Comune di Genova. Le schede di audit AiCaRR a cui il Capitolato fa riferimento (“Linee Guida per l’Efficienza Energetica negli Edifici - sett. 2013”), generiche per tutte le tipologie di utenza, sono state solo in lieve misura rielaborate con l’obiettivo di renderle maggiormente efficaci in relazione al caso studio.

Le informazioni trasmesse sono da intendersi fornite solo per l’ente a cui sono indirizzate e possono contenere informazioni confidenziali e/o riservate.

Qualsiasi modifica, inoltro, diffusione o altro utilizzo, relativo alle informazioni trasmesse, da parte di persone e/o enti, diversi dai destinatari indicati, e' proibito ai sensi del D.L. 196/2003.



COMUNE DI GENOVA



SCHEDE DI CHECK-LIST DIAGNOSI ENERGETICA DI II LIVELLO

1. DATI GENERALI		1.1 INQUADRAMENTO	
Codice Edificio/Nome Edificio			
E1718 - Asilo nido LILLIPUT			
Data Sopralluogo			
23/11/2017			
Indirizzo			
Via Bologna 21, 16127, Genova (GE)			
Proprietario			
Comune di Genova			
Amministratore			
-			
Responsabile gestione/manutenzione impianto termico			
IREN SpA			
Categoria edificio (DPR412/93) con % riferita alla superficie riscaldata oggetto di diagnosi			
E1(1) Res. Cont.		E.1(2) Res. Non cont.	E.1(3) Alberghi
E.2 Uffici		E.3 Ospadali, Cliniche	E.4(1) Cinema, Teatri
E.4(2) Musei, Biblioteca		E.4(3) Bar, Ristoranti	E.5 Att. Commerciali
E.6(1) Piscine		E.6(2) Palestre	E.6(3) Serv. Supp. sport
E.7 Att. Scolastiche	X	E.8 Att ind/artigianali	
Tipologia edilizia			
n.a.	1. Edificio mono-bifamigliare	n.a.	2. Edificio plurifamigliare piccolo
n.a.	3. Edificio plurifamigliare grande	n.a.	4. Edificio a torre
Numero di abitazioni e % abitazioni occupate		n.a.	
Anno di costruzione		1840	
Anno di ristrutturazione e interventi principali			
Anno 1997: sostituzione generatore di calore			
Superficie lorda edificata [m ²]		225	
Superficie riscaldata/climatizzata [m ²]		545	
Volume lordo edificato [m ³]		2.456	
Volume riscaldato/climatizzato [m ³]		2.351	
Contatti di riferimento (nome, cognome, ruolo, indirizzo/telefono/email)			
Asilo nido "Lilliput"		010-233350	
NOTE			

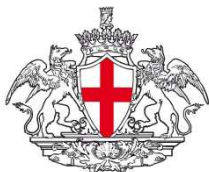

COMUNE DI GENOVA



SCHEDE DI CHECK-LIST DIAGNOSI ENERGETICA DI II LIVELLO

1. DATI GENERALI

1.2 STATO DI CONSERVAZIONE DELL'EDIFICIO

Componenti edilizie che necessitano di manutenzione straordinaria (punteggio di priorità 1-5)

Pareti esterne	2
Finestre	1
Copertura	-
Piano Interrato	-
Interni	-
Scale	-
Altro	-

Componenti impiantistiche che necessitano di manutenzione straordinaria (punteggio di priorità 1-5)

Riscaldamento	1
ACS	-
Ventilazione	-
Impianto idrosanitario	-
Impianto elettrico	2
Altro	-

NOTE

Legenda: 1=alta priorità; 5 =bassa priorità

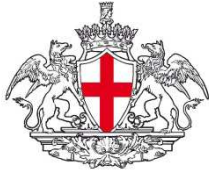

COMUNE DI GENOVA



SCHEDE DI CHECK-LIST DIAGNOSI ENERGETICA DI II LIVELLO

1. DATI GENERALI

1.3 OPERAZIONI DI MANUTENZIONE SULL'EDIFICIO

Descrizione		Costo
1	Sostituzione generatore di calore	n.d.
2		
3		
4		
5		
6		
7		
8		
9		
10		
11		
12		
13		
14		
15		
16		
17		
18		
19		
20		
		TOTALE

NOTE

Empty space for notes.

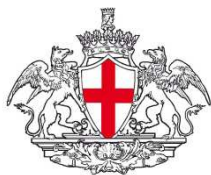

COMUNE DI GENOVA



SCHEDE DI CHECK-LIST DIAGNOSI ENERGETICA DI II LIVELLO

1. DATI GENERALI

1.4. AMBITO DI INTERVENTO, GRADO DI ACCURATEZZA ED OBIETTIVI

Ambito di intervento

1 | 2 | 3 | ~~4~~ | 5

Compleso: diagnosi di tutti i sistemi impiantistici presenti nell'edificio;
diagnosi e disaggregazione degli utilizzi finali dell'energia per ogni sistema
impiantistico ed eventualmente per funzioni.

Grado di accuratezza

1 | 2 | 3 | ~~4~~ | 5

Dettagliato: rilievo di tutti i sistemi impiantistici e apparecchiature con
attività in campo; utilizzo di strumentazioni per la misura di temperature,
umidità relativa; simulazione dell'edificio
mediante l'ausilio di software.

Obiettivi

1 | 2 | 3 | ~~4~~ | 5

Indicazioni puntuali di ORE: confronto di diversi scenari di intervento di
ORE; calcolo del risparmio energetico
ed economico per ogni scenario di intervento sul sistema; raccomandazioni
generali sulla gestione e manutenzione dell'edificio.

NOTE



COMUNE DI GENOVA



SCHEDE DI CHECK-LIST DIAGNOSI ENERGETICA DI II LIVELLO

1. DATI GENERALI

1.5 VINCOLI DELLA COMMITTENZA

Entità del capitale disponibile per gli interventi

n.d.

Raccomandazioni generali del committente

-

Struttura tariffaria per riscaldamento ed energia elettrica

CONSIP13 VERDE - L0390

Finalità specifiche della committenza	SI	NO	NOTE
Risparmio energia/costi	X		
Riduzione consumo specifico di energia termica	X		
Riduzione consumo specifico di energia elettrica	X		
Riduzione picchi di domanda		X	
Miglioramento del benessere	X		
Adeguamento normativo		X	
Specifiche esigenze ambientali	X		
Specifiche esigenze di immagine		X	
Altro:			



COMUNE DI GENOVA



SCHEDE DI CHECK-LIST DIAGNOSI ENERGETICA DI II LIVELLO

1. DATI GENERALI

1.6. VINCOLI ENERGETICI ED ECONOMICI

Vincoli energetici per l'edificio

Indice	Descrizione	Valore	U.M.	Rif. Bench.
E _{Pt}	Indice di energia primaria per usi termici			
EE	Indice di energia elettrica totale			
EP	Indice di energia primaria totale			
E _{Ph}	Indice di prestazione energetica per il riscaldamento			
E _{Pc}	Indice di prestazione energetica per il raffrescamento			
E _{Pw}	Indice di prestazione energetica per la prod ACS			
E _{Pv}	Indice di prestazione energetica per la ventilazione			
E _{PI}	Indice di prestazione energetica per l'illuminazione			
E _{Th}	Indice di prestazione termica per il riscaldamento			
E _{Tc}	Indice di prestazione termica per il raffrescamento			
E _{Tw}	Indice di prestazione termica per la prod ACS			

Vincoli energetici per l'impianto termico

Indice	Descrizione	Valore	Rif. Bench.
ε _p	Efficienza di produzione		
η _d	Rendimento di distribuzione		
η _e	Rendimento di emissione		
η _g	Rendimento di regolazione		
η _{acc}	Rendimento di accumulo		
ε _{gH}	Efficienza globale media stagionale per riscaldamento		
ε _{gHW}	Efficienza globale media stagionale per produzione ACS		
ε _{gHn}	Efficienza globale media stagionale stimata e corretta		

Vincoli economici

Indice	Descrizione	Valore	U.M.	Rif. Bench.
PB	Periodo di recupero			
VAN	Valore Attualizzato Netto			
CER	Costo dell'Energia Risparmiata			

NOTE

Come richiesto dal Capitolato Tecnico (paragrafo 4.4.3), per la valutazione dei vincoli energetici si utilizzano le indicazioni delle Linee Guida ENEA- FIRE "Guida per il contenimento della spesa energetica nelle scuole", calcolando quindi gli indici IEN_r e IEN_e. Gli indici richiesti nella tabella di cui sopra sono oggetto di calcolo nell'ambito della diagnosi energetica ma non di confronto con specifici benchmark.

Si riportano di seguito le classi di merito per la valutazione degli indici IEN_r e IEN_e.

Classe di merito	Tipologia Scuola	INFANZIA	PRIMARIA	SECONDARIA (I – II LIV.)	Valore indicatore normalizzato
	BUONO	< 18,5	< 11	< 11,5	
	SUFFICIENTE	18,5 – 23,5	11 – 17,5	11,5 – 15,5	
	INSUFFICIENTE	> 23,5	> 17,5	> 15,5	

Classi di merito per il consumo termico.

Classe di merito	Tipologia Scuola	INFANZIA	PRIMARIA	SECONDARIA (I – II LIV.)	Valore indicatore normalizzato
	BUONO	< 11	< 9	< 12,5	
	SUFFICIENTE	11 – 16,5	9 – 12	12,5 – 15,5	
	INSUFFICIENTE	> 16,5	> 12	> 15,5	

Classi di merito per il consumo elettrico.

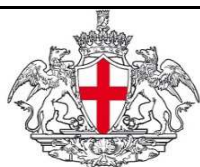

COMUNE DI GENOVA



SCHEDE DI CHECK-LIST DIAGNOSI ENERGETICA DI II LIVELLO

2. DATI STORICI	2.2. GAS METANO
Dati di intestazione fattura	Comune di Genova
Società di fornitura	ENI Spa; Energetic Spa
Indirizzo di fornitura	Via Bologna 21 Genova
Punto di consegna (PDR)	03270016245606
Classe del contatore	G16
Loggia di contratto e opzione tariffe	O&M>35kW

Mese	Fattura num.	Cons. comb. -	Giorni di esercizio		GG	Note
			Risc.	ACS		
Gennaio	n.d.	1.351	21	21	234	Consumi e GG: 2016
Febbraio	n.d.	1.074	19	19	186	
Marzo	n.d.	1.033	21	21	179	
Aprile	n.d.	215	11	20	37	
Maggio	n.d.	-	-	21	-	
Giugno	n.d.	-	-	20	-	
Luglio	n.d.	-	-	20	-	
Agosto	n.d.	-	-	-	-	
Settembre	n.d.	-	-	20	-	
Ottobre	n.d.	-	-	21	-	
Novembre	n.d.	773	20	20	134	
Dicembre	n.d.	859	17	17	149	
TOTALE	-	5.305	109	220	918	

Mese	Fattura num.	Consumo comb. - mc	Fattore C	Consumo fatturato	PCI kWh/smc	Energia kWh	Spesa €	Prezzo unit. €/kWh
Gennaio	n.d.	1.351		n.d.	9,42	n.d.	n.d.	
Febbraio	n.d.	1.074		n.d.	9,42	n.d.	n.d.	
Marzo	n.d.	1.033		n.d.	9,42	n.d.	n.d.	
Aprile	n.d.	215		n.d.	9,42	n.d.	n.d.	
Maggio	n.d.	-		n.d.	9,42	n.d.	n.d.	
Giugno	n.d.	-		n.d.	9,42	n.d.	n.d.	
Luglio	n.d.	-		n.d.	9,42	n.d.	n.d.	
Agosto	n.d.	-		n.d.	9,42	n.d.	n.d.	
Settembre	n.d.	-		n.d.	9,42	n.d.	n.d.	
Ottobre	n.d.	-		n.d.	9,42	n.d.	n.d.	
Novembre	n.d.	773		n.d.	9,42	n.d.	n.d.	
Dicembre	n.d.	859		n.d.	9,42	n.d.	n.d.	
TOTALE	-	5.305	1	n.d.	9,42	49.973	4.138	0,0828

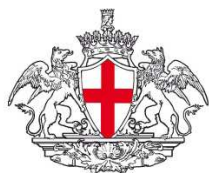

COMUNE DI GENOVA



SCHEDE DI CHECK-LIST DIAGNOSI ENERGETICA DI II LIVELLO

2. DATI STORICI

2.4. ENERGIA ELETTRICA

Dati di intestazione fattura	Comune di Genova
Società di fornitura	GALA S.p.A. e IREN S.p.A.
Indirizzo di fornitura	Via Bologna 21
Punto di dispacciamento (POD)	IT001E00122694
Potenza installata [kW]	22 (disponibile); 20 (impegnata)
Tipologia di contratto e opzione tariffaria	Servizio di Mercato Libero: En Elettrica - CONSIP13 VERDE - L0390

Mese	Consumo di energia attiva				Spesa €	Prezzo fornitura materia energia			
	F1 kWh	F2 kWh	F3 kWh	Totale kWh		F1 €/kWh	F2 €/kWh	F3 €/kWh	Media €/kWh
Gennaio	1.246	331	326	1.903	358,07				0,21
Febbraio	1.293	345	277	1.915	483,59				0,21
Marzo	1.252	351	280	1.883	578,16				0,21
Aprile	1.029	301	272	1.603	339,21				0,21
Maggio	1.056	331	271	1.658	349,64				0,21
Giugno	791	262	287	1.341	341,13				0,21
Luglio	152	104	190	446	200,05				0,21
Agosto	120	94	193	407	186,31				0,21
Settembre	941	320	240	1.501	235,76				0,21
Ottobre	1.080	337	244	1.660	440,46				0,21
Novembre	1.107	299	280	1.686	404,57				0,21
Dicembre	1.011	286	295	1.592	447,63				0,21
TOTALE	11.078	3.362	3.156	17.596	3.625				0,21

* Nota: Valori medi 2014-2016

Spesa fatturata IVA compresa

Costo unitario con IVA 2017

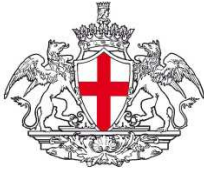

COMUNE DI GENOVA



SCHEDE DI CHECK-LIST DIAGNOSI ENERGETICA DI II LIVELLO

2. DATI STORICI

2.5. SOMMARIO

Vettore energetico	Utilizzo annuale gg/365	Consumo energetico annuale	Unità di misura	Fattore di conversione energia primaria	Consumo di energia primaria kWh	Spesa economica annuale €	Costo manutenzione ord/straord. €
Gas naturale	111	64.530	kWh	1,05	67.757	5.509	2.507
GPL o gasolio							
Energia elettrica	250	17.596	kWh	2,42	42.582	3.625	n.d.
Teleriscaldamento							
Altro							
TOTALE	-	-	-	-	110.339	9.134	2.507

Superficie netta - mq	545
Volume netto - mc	1.820
Volume lordo riscaldato - mc	2.351

Vettore energetico	Indicatore di consumo energia primaria kWh/fattore			Indice di spesa economica annuale €/fattore		
	Fattore 1	Fattore 2	Fattore 3	Fattore 1	Fattore 2	Fattore 3
Gas naturale	124,32	37,24	28,82	10,11	3,03	2,34
GPL o gasolio						
Energia elettrica	78,13	23,40	18,11	6,65	1,99	1,54
Teleriscaldamento						
Altro						
TOTALE (A)	202,46	60,64	46,94	16,76	5,02	3,89

Valore di riferimento (bechmark)

Vettore energetico	Indicatore di consumo energia primaria kWh/fattore			Indice di spesa economica annuale €/fattore		
	Fattore 1	Fattore 2	Fattore 3	Fattore 1	Fattore 2	Fattore 3
Gas naturale						
GPL o gasolio						
Energia elettrica						
Teleriscaldamento						
Altro						
TOTALE (B)						
RISPARMIO POTENZIALE A-B						

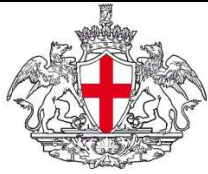

COMUNE DI GENOVA



SCHEDA DI CHECK-LIST DIAGNOSI ENERGETICA DI II LIVELLO

2. DATI STORICI

2.6. GRAFICI

Suddivisione Energia Primaria per vettore energetico

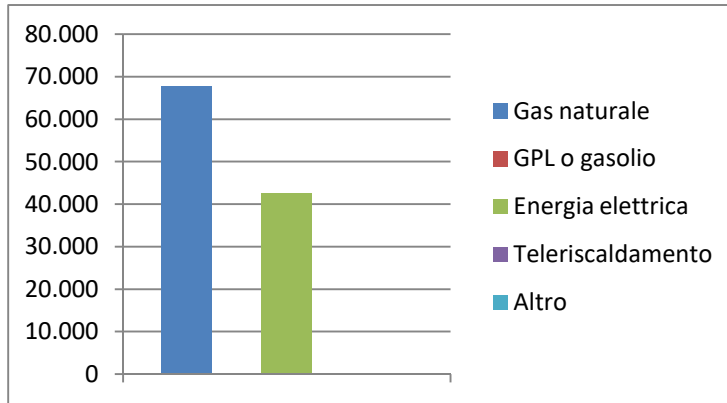

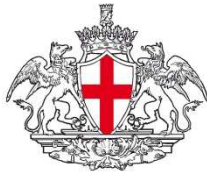

COMUNE DI GENOVA



SCHEDE DI CHECK-LIST DIAGNOSI ENERGETICA DI II LIVELLO

3. GEOMETRIA

3.1. DISEGNI SCHEMATICI

Disegno schematico della planimetria dell'edificio e delle piante dei vari piani in diverse copie per il rilievo delle caratteristiche (principali zone termiche, centrali termiche, sistemi e sottosistemi impiantistici, apparecchiature, illuminazione, ecc.)



PIANO 1SS

ZONA: Z1

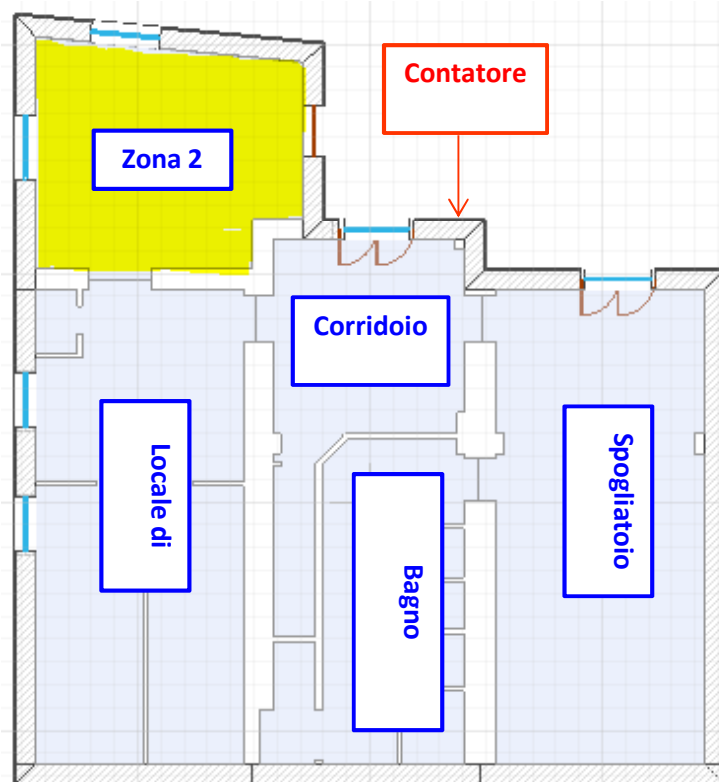



COMUNE DI GENOVA



SCHEDE DI CHECK-LIST DIAGNOSI ENERGETICA DI II LIVELLO

3. GEOMETRIA

3.1. DISEGNI SCHEMATICI

Disegno schematico della planimetria dell'edificio e delle piante dei vari piani in diverse copie per il rilievo delle caratteristiche (principali zone termiche, centrali termiche, sistemi e sottosistemi impiantistici, apparecchiature, illuminazione, ecc.)



PIANO 1SS

ZONA: Z2

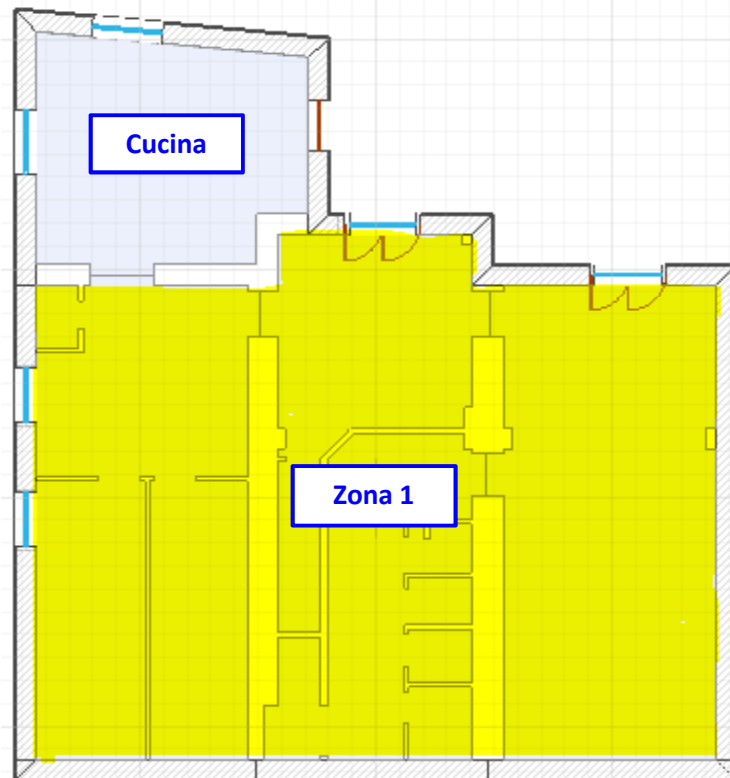

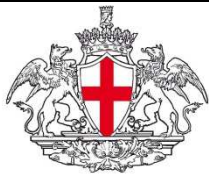

COMUNE DI GENOVA



SCHEDE DI CHECK-LIST DIAGNOSI ENERGETICA DI II LIVELLO

3. GEOMETRIA

3.1. DISEGNI SCHEMATICI

Disegno schematico della planimetria dell'edificio e delle piante dei vari piani in diverse copie per il rilievo delle caratteristiche (principali zone termiche, centrali termiche, sistemi e sottosistemi impiantistici, apparecchiature, illuminazione, ecc.)



PIANO TERRA

ZONA: Z3

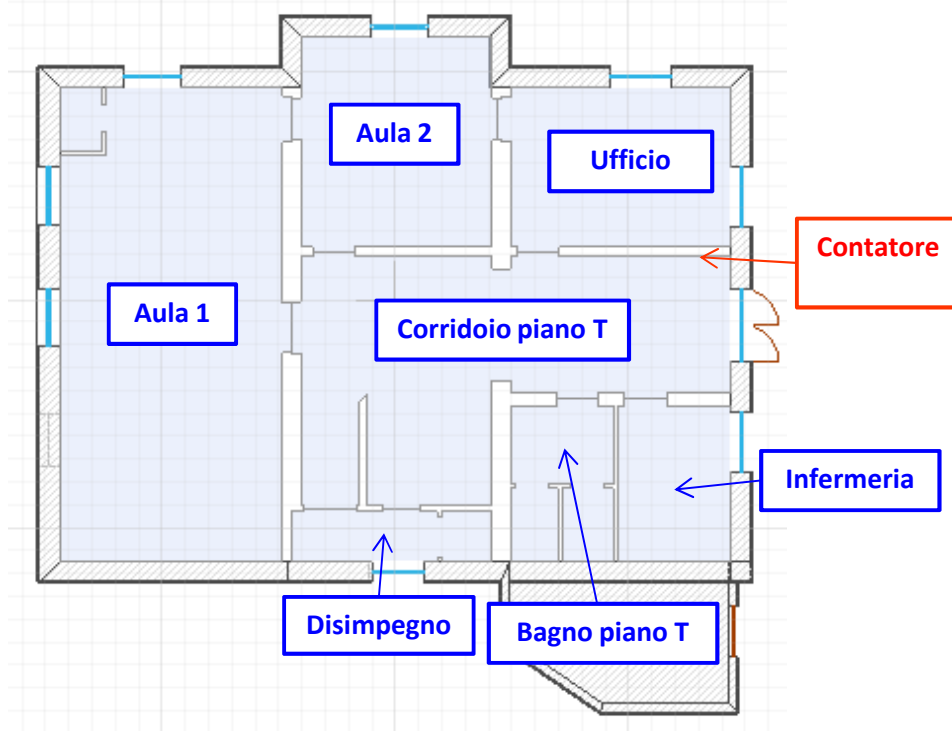

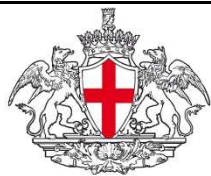

COMUNE DI GENOVA



INGEGNERIA QUALITÀ SERVIZI

SCHEDE DI CHECK-LIST DIAGNOSI ENERGETICA DI II LIVELLO

3. GEOMETRIA

3.1. DISEGNI SCHEMATICI

Disegno schematico della planimetria dell'edificio e delle piante dei vari piani in diverse copie per il rilievo delle caratteristiche (principali zone termiche, centrali termiche, sistemi e sottosistemi impiantistici, apparecchiature, illuminazione, ecc.)



PIANO 1

ZONA: Z4

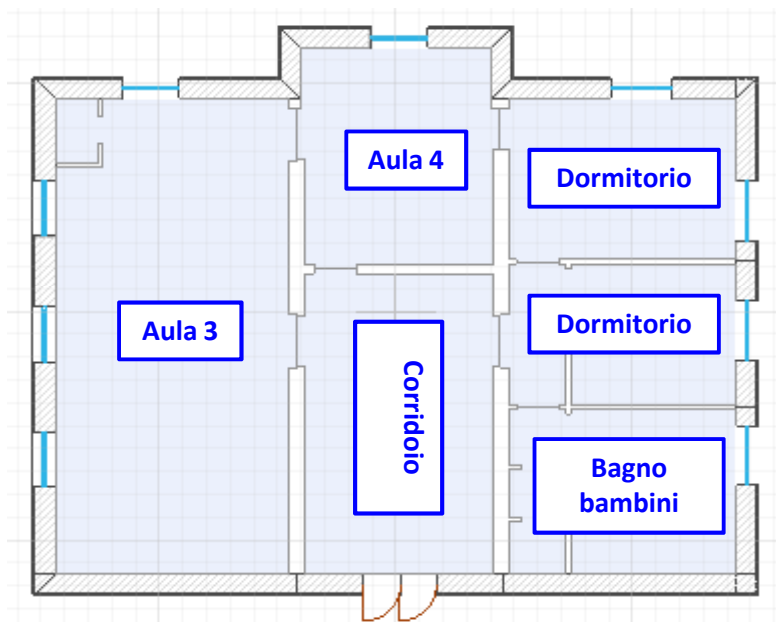



COMUNE DI GENOVA



SCHEDE DI CHECK-LIST DIAGNOSI ENERGETICA DI II LIVELLO

3. GEOMETRIA

3.1. DISEGNI SCHEMATICI

Disegno schematico della planimetria dell'edificio e delle piante dei vari piani in diverse copie per il rilievo delle caratteristiche (principali zone termiche, centrali termiche, sistemi e sottosistemi impiantistici, apparecchiature, illuminazione, ecc.)



PIANO 2

ZONA: Z5

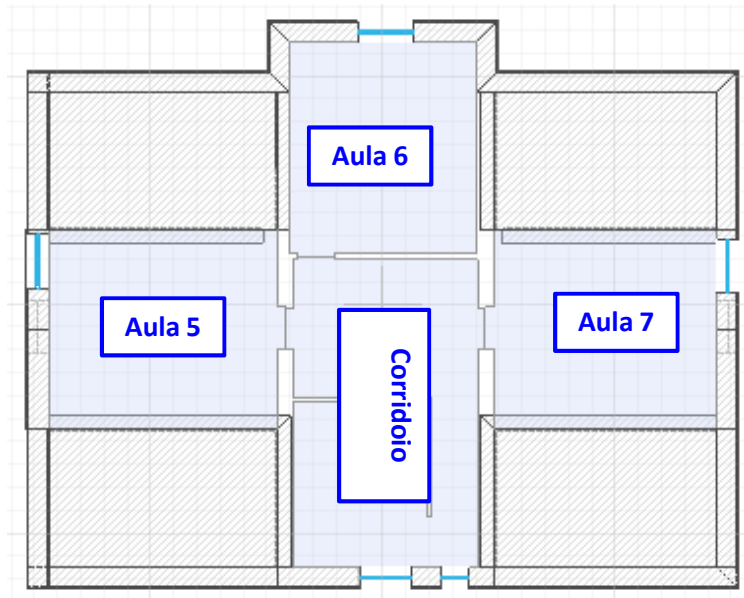

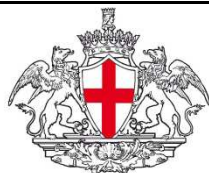

COMUNE DI GENOVA



SCHEDE DI CHECK-LIST DIAGNOSI ENERGETICA DI II LIVELLO

3. GEOMETRIA

3.2. ZONE TERMICHE

Nome	Zona 1 - Piano 1SS			Codice	Z1
Tipo di attività	E. 7 - attività scolastiche				
Localizzazione	Piano 1SS				
Temperatura di set-point	Inverno diurno (°C): 22	Inverno notturno (°C): 16	Estate diurno (°C): n.a.	Estate notturno (°C): n.a.	
Geometria, dimensioni, confini, schermature esterne	Superficie utile [m²]	139			
	N piani	1			
	Forma	quadrangolare			
	Confine superiore	Locali riscaldati dallo stesso impianto			
	Confine inferiore	Terreno			
	Confine perimetrale	Esterno, Zona 2			
	Schermature esterne	persiane			
	Ostruzioni	si			
Locali	Locale di servizio; Spogliatoio personale; Corridoio piano 1SS; Bagno spogliatoio personale				
Altezza ambiente	3,1 m				
Presenza di ponti termici	Ponti d'angolo; ponti d'intersezione tra pareti e telai serramenti.				
Ricambi d'aria	Ventilazione naturale secondo UNI 10.339, in base alla destinazione d'uso				
Apparecchiature presenti	1 PC; 1 Stampante				
Apparecchi illuminanti	N. 2 fluorescenti lineari da 2x58; N. 6 fluorescenti lineari da 1x18; N. 4 fluorescenti lineari da 1x36; N. 8 fluorescenti lineari da 1x58				
Note	Dati di temperatura di set point non disponibili. Per la T diurna si indicano valori compatibili con le misure di temperatura eseguite in sede di sopralluogo, mentre per la T notturna si indica un valore medio risultante dal processo di taratura del modello termico.				

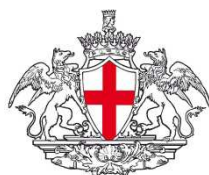

COMUNE DI GENOVA



SCHEDE DI CHECK-LIST DIAGNOSI ENERGETICA DI II LIVELLO

3. GEOMETRIA

3.2. ZONE TERMICHE

Nome	Zona 2 - Cucina		Codice	Z2
Tipo di attività	E. 4(3) - attività ricreative, associative o di culto e assimilabili quali bar, ristoranti, sale da ballo			
Localizzazione	Piano 1SS			
Temperatura di set-point	Inverno diurno (°C): 22	Inverno notturno (°C): 16	Estate diurno (°C): n.a.	Estate notturno (°C): n.a.
Geometria, dimensioni , confini, schermature esterne	Superficie utile [m²]	27		
	N piani	1		
	Forma	quadrangolare		
	Confine superiore	Esterno		
	Confine inferiore	Terreno		
	Confine perimetrale	Esterno, Zona 1		
	Schermature esterne	Non presenti		
Ostruzioni	si			
Locali	Palestra			
Altezza ambiente	3,1 m			
Presenza di ponti termici	Ponti d'angolo; ponti d'intersezione tra pareti e telai serramenti.			
Ricambi d'aria	Ventilazione naturale secondo UNI 10.339, in base alla destinazione d'uso			
Apparecchiature presenti	1 Frigorifero; 1 Congelatore; 1 Cappa; 1 Lavastoviglie; 1 Lavatrice, 1 Asciugatrice, 1 Macchinetta caffè			
Apparecchi illuminanti	N. 2 fluorescenti lineari da 2x58			
Note	Dati di temperatura di set point non disponibili. Per la T diurna si indicano valori compatibili con le misure di temperatura eseguite in sede di sopralluogo, mentre per la T notturna si indica un valore medio risultante dal processo di taratura del modello termico.			

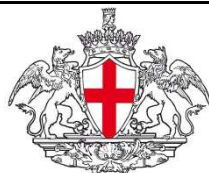

COMUNE DI GENOVA



SCHEDE DI CHECK-LIST DIAGNOSI ENERGETICA DI II LIVELLO

3. GEOMETRIA		3.2. ZONE TERMICHE		
Nome	Zona 3 - Piano T		Codice	Z3
Tipo di attività	E. 7 - attività scolastiche			
Localizzazione	Piano terra			
Temperatura di set-point	Inverno diurno (°C): 22	Inverno notturno (°C): 16	Estate diurno (°C): n.a.	Estate notturno (°C): n.a.
Geometria, dimensioni , confini, schermature esterne	Superficie utile [m²]	145		
	N piani	1		
	Forma	quadrangolare		
	Confine superiore	Locali riscaldati dallo stesso impianto		
	Confine inferiore	Locali riscaldati dallo stesso impianto		
	Confine perimetrale	Edificio isolato		
	Schermature esterne	persiane		
	Ostruzioni	no		
Locali	Aula 1; Aula 2; Ufficio; Corridoio piano T; Disimpegno; Bagno piano T; Infermeria			
Altezza ambiente	3,8 m			
Presenza di ponti termici	Ponti d'angolo; ponti d'intersezione tra pareti e telai serramenti; ponti tra pareti e pilastri, ponti tra pareti e soletta interpiano.			
Ricambi d'aria	Ventilazione naturale secondo UNI 10.339, in base alla destinazione d'uso			
Apparecchiature presenti	-			
Apparecchi illuminanti	N. 9 fluorescenti lineari da 2x58; N. 2 fluorescenti lineari da 1x18; N. 2 fluorescenti lineari da 1x36; N. 1 fluorescenti lineari da 1x58			
Note	Dati di temperatura di set point non disponibili. Per la T diurna si indicano valori compatibili con le misure di temperatura eseguite in sede di sopralluogo, mentre per la T notturna si indica un valore medio risultante dal processo di taratura del modello termico.			

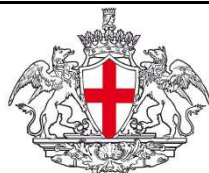

COMUNE DI GENOVA



SCHEDE DI CHECK-LIST DIAGNOSI ENERGETICA DI II LIVELLO

3. GEOMETRIA		3.2. ZONE TERMICHE		
Nome	Zona 4 - Piano 1	Codice	Z4	
Tipo di attività	E. 7 - attività scolastiche			
Localizzazione	Piano 1			
Temperatura di set-point	Inverno diurno (°C): 22	Inverno notturno (°C): 16	Estate diurno (°C): n.a.	Estate notturno (°C): n.a.
Geometria, dimensioni, confini, schermature esterne	Superficie utile [m²] 146 N piani 1 Forma quadrangolare Confine superiore Sottotetto NR, Locali riscaldati dallo stesso impianto Confine inferiore Locali riscaldati dallo stesso impianto Confine perimetrale Esterno Schermature esterne persiane Ostruzioni si Locali Aula 3, Aula 4; Corridoio piano 1; Dormitorio 1, Dormitorio 2; Bagno bambini			
Altezza ambiente	3,3 m			
Presenza di ponti termici	Ponti d'angolo; ponti d'intersezione tra pareti e telai serramenti; ponti tra pareti e pilastri, ponti tra pareti e soletta interpiano.			
Ricambi d'aria	Ventilazione naturale secondo UNI 10.339, in base alla destinazione d'uso			
Apparecchiature presenti	-			
Apparecchi illuminanti	N. 8 fluorescenti lineari da 2x58; N. 5 fluorescenti lineari da 1x18; N. 1 fluorescenti lineari da 2x36; N. 1 fluorescenti lineari da 1x58			
Note	Dati di temperatura di set point non disponibili. Per la T diurna si indicano valori compatibili con le misure di temperatura eseguite in sede di sopralluogo, mentre per la T notturna si indica un valore medio risultante dal processo di taratura del modello termico.			

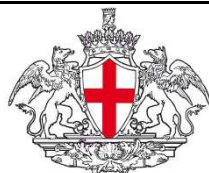

COMUNE DI GENOVA



SCHEDE DI CHECK-LIST DIAGNOSI ENERGETICA DI II LIVELLO

3. GEOMETRIA		3.2. ZONE TERMICHE		
Nome	Zona 5 - Piano 2		Codice	Z5
Tipo di attività	E. 7 - attività scolastiche			
Localizzazione	Piano 2			
Temperatura di set-point	Inverno diurno (°C): 22	Inverno notturno (°C): 16	Estate diurno (°C): n.a.	Estate notturno (°C): n.a.
Geometria, dimensioni, confini, schermature esterne	Superficie utile [m²] 88 N piani 1 Forma rettangolare Confine superiore Esterno Confine inferiore Locali riscaldati dallo stesso impianto Confine perimetrale Esterno Schermature esterne persiane Ostruzioni no Locali Aula 5, Aula6; Aula 7; Corridoio piano 2			
Altezza ambiente	3,2 m			
Presenza di ponti termici	Ponti d'angolo; ponti d'intersezione tra pareti e telai serramenti; ponti tra pareti e pilastri, ponti tra pareti e soletta interpiano, ponti tra pareti e copertura			
Ricambi d'aria	Ventilazione naturale secondo UNI 10.339, in base alla destinazione d'uso			
Apparecchiature presenti	-			
Apparecchi illuminanti	N. 4 fluorescenti lineari da 2x58; N. 2 fluorescenti lineari da 1x18			
Note	Dati di temperatura di set point non disponibili. Per la T diurna si indicano valori compatibili con le misure di temperatura eseguite in sede di sopralluogo, mentre per la T notturna si indica un valore medio risultante dal processo di taratura del modello termico.			



COMUNE DI GENOVA



SCHEDE DI CHECK-LIST DIAGNOSI ENERGETICA DI II LIVELLO

4. CARATTERISTICHE DELL'INVOLUCRO **4.1 COMPONENTI OPACHI**

Nome	Muro palestra superiore	Codice	M1
Descrizione	Muro da 45 cm		
Localizzazione	Intero edificio		
Stato di conservazione	Buono		
Presenza di ponti termici	Ponti d'angolo, ponti d'intersezione con telai serramenti		
Presenza di umidità/infiltrazioni	-		
Metodo di valutazione	Rilievo dell'edificio e termografie		
Tipologia	Parie	Soffitto	Pavimento
Capacità termica	Struttura esterna isolata	Struttura esterna non isolata	Struttura interna non isolata
Tipo di isolamento			Spessore
Confini	Esterno	Zona non riscaldata	Terreno
	Sottotetto isolato	Vespaio	Piano interrato
Zona riscaldata			Zona riscaldata
			Piano interrato con finestre
Orientamento	N, S, O, E		
Aperture di ventilazione	Presenti serramenti. Non presenti aperture permanenti.		
Presenza di schermature	no		
Ombre portate (**)	-		
Colore superficie esterna	medio		
Trattamento interno della superficie	intonaco		

(*) riferimento Linea Guida par. 5.3.1.2

(**) Sketch in scheda 3.1

	Descrizione	Riferimenti di raccolta
Strato 1 (interno)	intonaco interno	
Strato 2	mattoni e sassi	
Strato 3	intonaco esterno	
Strato 4		
Strato 5		
Strato 6		

Stima della trasmittanza termica [W/m²K] 1,478

Osservazioni sulle condizioni esistenti , presenza di ponti termici e possibili miglioramenti

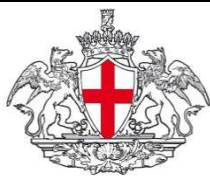

COMUNE DI GENOVA



SCHEDE DI CHECK-LIST DIAGNOSI ENERGETICA DI II LIVELLO

4. CARATTERISTICHE DELL'INVOLUCRO **4.1 COMPONENTI OPACHI**

Nome	Pav vs Terreno			Codice	P1
Descrizione	Pavimento verso terreno				
Localizzazione	Piano 1SS				
Stato di conservazione	Sufficiente				
Presenza di ponti termici	-				
Presenza di umidità/infiltrazioni	-				
Metodo di valutazione	Rilievo dell'edificio e termografie				
Tipologia	Parete	Soffitto	Pavimento	Tramezzo	Copertura
Capacità termica	Struttura esterna isolata	Struttura esterna non isolata	Struttura interna	Struttura interna non isolata	
Tipo di isolamento				Spessore	
Confini	Esterno	Zona non riscaldata	Terreno	Zona riscaldata	Sottotetto aerato
	Sottotetto isolato	Vespaio	Piano interrato senza	Piano interrato con finestre	
Orientamento	Orizzontale				
Aperture di ventilazione	Presenti aperture permanenti.				
Presenza di schermature	-				
Ombre portate (**)	-				
Colore superficie esterna	-				
Trattamento interno della superficie	piastrelle				

(*) riferimento Linea Guida par. 5.3.1.2

(**) Sketch in scheda 3.1

Da intervista o rilievi diretti in campo.

	Descrizione	Riferimenti di raccolta
Strato 1 (interno)	piastrelle	
Strato 2	massetto cls alleggerito	
Strato 3	cls	
Strato 4		
Strato 5		
Strato 6		

Stima della trasmittanza termica [W/m2K]

1,459

Osservazioni sulle condizioni esistenti , presenza di ponti termici e possibili miglioramenti

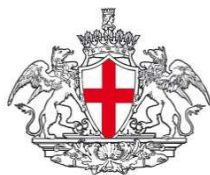

COMUNE DI GENOVA



SCHEDE DI CHECK-LIST DIAGNOSI ENERGETICA DI II LIVELLO

4. CARATTERISTICHE DELL'INVOLUCRO		4.1 COMPONENTI OPACHI			
Nome	Copertura piana	Codice		C1	
Descrizione	Copertura piana				
Localizzazione	Sopra Aula 6				
Stato di conservazione	Sufficiente				
Presenza di ponti termici	Ponti lineari muro-copertura				
Presenza di umidità/infiltrazioni	-				
Metodo di valutazione	Rilievo dell'edificio e termografie				
Tipologia	Parete	Soffitto	Pavimento	Tramezzo	Copertura
Capacità termica	Struttura esterna isolata	Struttura esterna non isolata	Struttura interna	Struttura interna non isolata	
Tipo di isolamento				Spessore	
Confini	Esterno	Zona non riscaldata	Terreno	Zona riscaldata	Sottotetto aerato
	Sottotetto isolato	Vespaio	Piano interrato senza	Piano interrato con finestre	
Orientamento	Orizzontale				
Aperture di ventilazione	Non presenti.				
Presenza di schermature	-				
Ombre portate (**)	-				
Colore superficie esterna	medio				
Trattamento interno della superficie	-				

(*) riferimento Linea Guida par. 5.3.1.2

(**) Sketch in scheda 3.1

Da intervista o rilievi diretti in campo:

	Descrizione	Riferimenti di raccolta
Strato 1 (interno)	Intonaco calce e gesso	
Strato 2	blocco da solaio	
Strato 3	massetto in cls alleggerito	
Strato 4	Sabbia e ghiaia	
Strato 5		
Strato 6		
Stima della trasmittanza termica [W/m2K]		2,353
Osservazioni sulle condizioni esistenti , presenza di ponti termici e possibili miglioramenti		

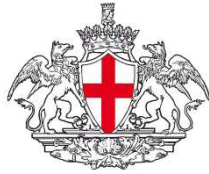

COMUNE DI GENOVA



SCHEDE DI CHECK-LIST DIAGNOSI ENERGETICA DI II LIVELLO

4. CARATTERISTICHE DELL'INVOLUCRO **4.2 COMPONENTI TRASPARENTI**

Nome	Finestra	Codice	F01, F02, F03, F04, F05, F08, F09, F10
Descrizione	Serramento in legno e vetro singolo		
Localizzazione	Intero edificio		
Stato di conservazione	scarso		
Presenza di ponti termici	ponte muro-telaio		

Caratteristiche

Marca e modello finestra	n.d.
Tipo di apertura	anta
Materiale telaio	legno
Tipo di vetro	singolo
Trattamenti speciali applicati	-
Dimensioni finestra (telaio + vetro) [cm]	120x180; 120x200; 80x60; 110x110; 130x210; 50x140; 150x220; 80x160

Fattori termici e solari

Tipo di frangisole	persiane
Modalità di ombreggiamento	-
Miglioramenti?	sostituzione

Fattori di ventilazione e infiltrazioni

Tenuta guarnizioni di battuta	-
Presenza di infiltrazioni	bassa

Osservazioni sulle condizioni esistenti e possibili miglioramenti

Note e localizzazione componente nell'edificio

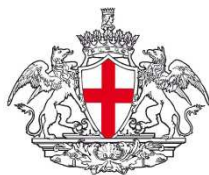

COMUNE DI GENOVA



INGEGNERIA QUALITÀ SERVIZI

SCHEDE DI CHECK-LIST DIAGNOSI ENERGETICA DI II LIVELLO

4. CARATTERISTICHE DELL'INVOLUCRO

4.3 PORTE

Nome	Porta	Codice	PO1, PO2
Descrizione	Porta in legno e portone ingresso in legno		
Localizzazione	Piano 1SS, T, 1		
Stato di conservazione	Sufficiente		

Caratteristiche

Marca e modello	n.d.
Tipo di apertura	anta
Materiale	legno
Dimensioni [cm]	160x220

Osservazioni sulle condizioni esistenti e possibili miglioramenti

--

Note e localizzazione componente nell'edificio

--

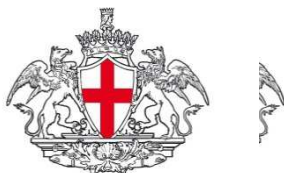

COMUNE DI GENOVANOVA



SCHEDE DI CHECK-LIST DIAGNOSI ENERGETICA DI II LIVELLO

4. CARATTERISTICHE DELL'INVOLUCRO		4.1 COMPONENTI OPACHI			
Nome	Copertura inclinata	Codice		C2	
Descrizione	Copertura inclinata				
Localizzazione	Piano 2				
Stato di conservazione	Sufficiente				
Presenza di ponti termici	Ponti lineari muro-copertura				
Presenza di umidità/infiltrazioni	-				
Metodo di valutazione	Rilievo dell'edificio e termografie				
Tipologia	Parete	Soffitto	Pavimento	Tramezzo	Copertura
Capacità termica	Struttura esterna isolata	Struttura esterna non isolata	Struttura interna	Struttura interna non isolata	
Tipo di isolamento				Spessore	
Confini	Esterno	Zona non riscaldata	Terreno	Zona riscaldata	Sottotetto aerato
	Sottotetto isolato	Vespaio	Piano interrato senza	Piano interrato con finestre	
Orientamento	Inclinata				
Aperture di ventilazione	Non presenti.				
Presenza di schermature	-				
Ombre portate (**)	-				
Colore superficie esterna	medio				
Trattamento interno della superficie	-				

(*) riferimento Linea Guida par. 5.3.1.2

(**) Sketch in scheda 3.1

Da intervista o rilievi diretti in campo:

	Descrizione	Riferimenti di raccolta
Strato 1 (interno)	Intonaco calce e gesso	
Strato 2	blocco da solaio	
Strato 3	massetto in cls alleggerito	
Strato 4	Sabbia e ghiaia	
Strato 5		
Strato 6		
Stima della trasmittanza termica [W/m2K]		2,353
Osservazioni sulle condizioni esistenti , presenza di ponti termici e possibili miglioramenti		

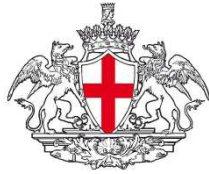

COMUNE DI GENOVA



SCHEDA DI CHECK-LIST DIAGNOSI ENERGETICA DI II LIVELLO

4. CARATTERISTICHE DELL'INVOLUCRO

4.2 COMPONENTI TRASPARENTI

Nome	Porta-Finestra	Codice	F06
Descrizione	Serramento in legno e vetro singolo		
Localizzazione	Piano 1		
Stato di conservazione	scarso		
Presenza di ponti termici	ponte muro-telaio		

Caratteristiche

Marca e modello finestra	n.d.
Tipo di apertura	anta porta finestra
Materiale telaio	legno
Tipo di vetro	singolo
Trattamenti speciali applicati	n.d.
Dimensioni finestra (telaio + vetro) [cm]	130x280

Fattori termici e solari

Tipo di frangisole	persiane
Modalità di ombreggiamento	-
Miglioramenti?	-

Fattori di ventilazione e infiltrazioni

Tenuta guarnizioni di battuta	-
Presenza di infiltrazioni	bassa

Osservazioni sulle condizioni esistenti e possibili miglioramenti

Note e localizzazione componente nell'edificio

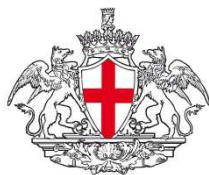

COMUNE DI GENOVA



SCHEDE DI CHECK-LIST DIAGNOSI ENERGETICA DI II LIVELLO

4. CARATTERISTICHE DELL'INVOLUCRO

4.3 PORTE

Nome	Porta tagliafuoco	Codice	PO3
Descrizione	Porta tagliafuoco		
Localizzazione	Cucina		
Stato di conservazione	Buono		

Caratteristiche

Marca e modello	n.d.
Tipo di apertura	anta
Materiale	materiale REI
Dimensioni [cm]	110x220

Osservazioni sulle condizioni esistenti e possibili miglioramenti

--

Note e localizzazione componente nell'edificio

--

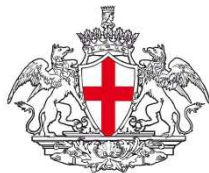

COMUNE DI GENOVA



SCHEDE DI CHECK-LIST DIAGNOSI ENERGETICA DI II LIVELLO

4. CARATTERISTICHE DELL'INVOLUCRO	4.2 COMPONENTI TRASPARENTI
--	-----------------------------------

Nome	Finestra	Codice	F07
Descrizione	Serramento in legno e vetro doppio		
Localizzazione	Piano terra		
Stato di conservazione	sufficiente		
Presenza di ponti termici	ponte muro-telaio		

Caratteristiche

Marca e modello finestra	n.d.
Tipo di apertura	anta
Materiale telaio	legno
Tipo di vetro	singolo
Trattamenti speciali applicati	-
Dimensioni finestra (telaio + vetro) [cm]	120x250

Fattori termici e solari

Tipo di frangisole	persiane
Modalità di ombreggiamento	-
Miglioramenti?	sostituzione

Fattori di ventilazione e infiltrazioni

Tenuta guarnizioni di battuta	-
Presenza di infiltrazioni	bassa

Osservazioni sulle condizioni esistenti e possibili miglioramenti

Note e localizzazione componente nell'edificio

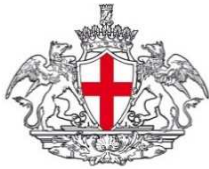

COMUNE DI GENOVA



SCHEDE DI CHECK-LIST DIAGNOSI ENERGETICA DI II LIVELLO

5. IMPIANTO TERMICO

5.1 TIPOLOGIA

Cod.	Descrizione
X	Impianto termico per il riscaldamento e l'acqua calda sanitaria con un unico sottosistema di generazione centralizzato tipo Caldaia a basamento alimentata a metano
B	Impianto termico per il servizio di riscaldamento centralizzato nell'edificio con generazione tipo _____ e produzione di acqua calda sanitaria indipendente nelle abitazioni con generazione tipo _____
C	Impianto termico per il riscaldamento e l'acqua calda sanitaria con un unico sottosistema di generazione indipendente in ciascuna abitazione tipo _____
D	Impianto termico per il servizio di riscaldamento e per la produzione di acqua calda sanitaria rispettivamente con due sottosistemi di generazione centralizzati nell'edificio tipo _____
E	Altro: Impianto termico per il solo servizio di riscaldamento autonomo

sì	no	Descrizione
	X	È presente il sistema di ventilazione meccanica con eventuale parziale trattamento dell'aria?
	X	È presente il sistema di produzione dell'energia termica da fonte solare per l'integrazione del riscaldamento e/o acqua calda sanitaria?
	X	È presente il sistema di produzione dell'energia elettrica da fotovoltaico?

Sketch dello schema d'impianto

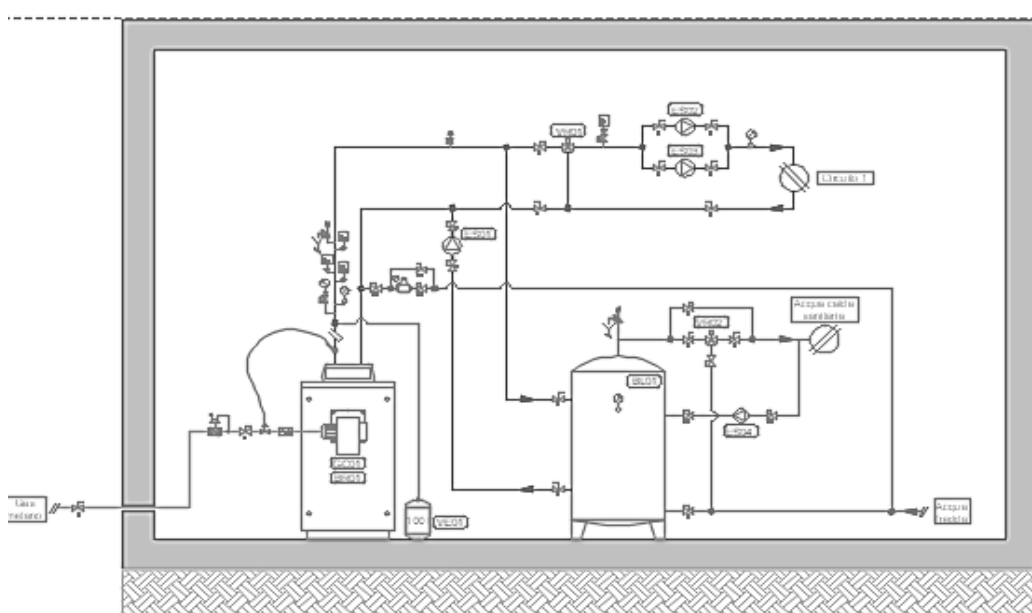

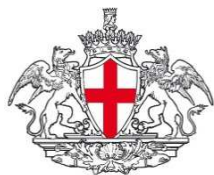

COMUNE DI GENOVA



INGEGNERIA QUALITÀ SERVIZI

SCHEDE DI CHECK-LIST DIAGNOSI ENERGETICA DI II LIVELLO

5. IMPIANTO TERMICO		5.2 INFORMAZIONI GENERALI		
Generalità				
Servizi forniti dall' impianto	<input checked="" type="checkbox"/> Riscaldamento	<input checked="" type="checkbox"/> Acqua calda sanitaria	<input type="checkbox"/> Altro	
Tipo di distribuzione	<input checked="" type="checkbox"/> Radiatori	<input checked="" type="checkbox"/> Pannelli radianti	<input type="checkbox"/> Termoconvettori	<input type="checkbox"/> Altro
Tipo di combustibile	<input checked="" type="checkbox"/> Gasolio	<input checked="" type="checkbox"/> Metano	<input type="checkbox"/> Biodiesel	<input type="checkbox"/> Olio comb.
Fluido termovettore	<input checked="" type="checkbox"/> Acqua calda	<input checked="" type="checkbox"/> Acqua surriscaldata	<input type="checkbox"/> Aria	<input type="checkbox"/> Altro

Consistenza impianto				
N. Generatori di calore	1	Divisione a zone circuiti	<input checked="" type="checkbox"/> Sì	<input type="checkbox"/> No
Tipo di funzionamento	<input type="checkbox"/> Serie			
	<input type="checkbox"/> Parallelo			
N. Scambiatori di calore	0	Se sì, indicare n° zone	-	
N. Elettropompe di circolazione	2 di cui una gemellare	Altro		
Orario di funzionamento impianto	7:30-17.30	Temperatura locale caldaia		
Contabilizzazione dei consumi	<input type="checkbox"/> Misuratore di portata <input type="checkbox"/> Misuratore di kWh <input type="checkbox"/> Livello serbatoio <input type="checkbox"/> Altro			

Note:

Sono presenti 2 circuiti: uno per il riscaldamento (diretto da caldaia con pompa di circolazione gemellare) e uno per l'ACS (con scambiatore in accumulo termico).

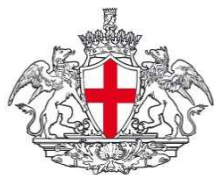

COMUNE DI GENOVA



SCHEDE DI CHECK-LIST DIAGNOSI ENERGETICA DI II LIVELLO

6. SISTEMA IMPIANTO DI RISCALDAMENTO

6.1 GENERATORE DI CALORE A COMBUSTIONE

Generatore di calore a combustibile liquido o gassoso

Rif.	GT_01	GT_	GT_
Servizio	Riscaldamento		
Marca e Modello	RIELLO 4RCT6		
Camera di combustione	stagna		
Materiale	acciaio		
Potenza focolare [kW]	114,8		
Potenza utile [kW]	103,5		
Potenza nominale [kW]	105,2		
Pressione di esercizio (mbar)	3		
Anno di costruzione	-		
Stato d'uso	scarso		
Perdite d'acqua	assenti		
Condotto fumi			
Potenza ausiliari elettrici (kW)	0,35		
Ubicazione (*)	centrale termica adiacente all'edificio		
Rendimento (dati sulla combustione)			
CO2 (%)	8,86%		
O2 (%)	5,10%		
CO (ppm)	14		
Temperatura fumi (°C)	142,3		
Indice Bacharach (solo generatori a comb. Liquido)	-		
efficienza combustione	94,10%		
Rendimento nominale	88%		
Perdite stand-by			
Numero ore funz. annuali	1.332		
Note			

(*) entro lo spazio riscaldato (camera stagna); tipo B (camera aperta - ventilazione); in centrale termica; all'esterno.



COMUNE DI GENOVA



SCHEDE DI CHECK-LIST DIAGNOSI ENERGETICA DI II LIVELLO

6. SISTEMA IMPIANTO DI RISCALDAMENTO		6.1 GENERATORE DI CALORE A COMBUSTIONE	
Bruciatori ad aria soffiata	1		
Rif.	BR_01	BR_	BR_
Marca e Modello	RIELLO Gulliver BS3		
Funzionamento			
Combustibile	metano		
Portata max/min (Nm ³ /h)	n.d		
Potenza max/min (kW)	189/65		
Motore (kW)	0,35		
Tensione di alimentazione (V)	230		
Fasi (-)	n.d		
Anno di costruzione	-		
Stato d'uso	buono		

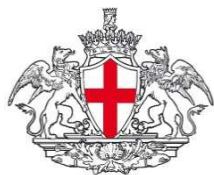

COMUNE DI GENOVA



SCHEDE DI CHECK-LIST DIAGNOSI ENERGETICA DI II LIVELLO

6. SISTEMA IMPIANTO DI RISCALDAMENTO

6.2 POMPA DI CALORE, TELERISCALDAMENTO

Pompa di calore - NA

Rif.	PdC_	PdC_	PdC_
Servizio			
Marca e Modello			
Tipo (aria/aria, acqua/acqua, aria/acqua, acqua/aria)			
Anno installazione			
Motore (elettrico, assorbimento)			
Potenza termica utile (kW)			
Potenza assorbita (kW)			
COP nominale			
Fluido refrigerante			
Tipo di funzionamento (monovalente, bivalente, parallela, alternativa)			
Presenza di accumulo			
Potenza ausiliari elettrici (kW)			

Teleriscaldamento

Rif.	PdC_	PdC_	PdC_
Potenza termica installata			
Tipo di fluido primario			
Tipo di scambiatore			
Contabilizzazione			

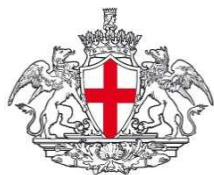

COMUNE DI GENOVA



SCHEDE DI CHECK-LIST DIAGNOSI ENERGETICA DI II LIVELLO

6. SISTEMA IMPIANTO DI RISCALDAMENTO

6.4 DISTRIBUZIONE

Distribuzione

Rif.	p_01	p_	p_	p_	p_
Circuito	1				
Tipo di distribuzione (*)					
Anno di installazione					
Numero piani serviti	tutti				
Isolamento tubazioni principali (qualitativo)	scarso				
Altezza interpiano (m)					
Tipologia di terminali	radiatori				
Temperature mandata/ritorno (°C)	80-65				
Elettropompe di circolazione	Sigma gemellare				
Tipo elettropompa (velocità costante o variabile)	costante				
Motore (kW)	0,3				
Tensione di alimentazione	220-380				
Fluido	acqua				
Portata max (m ³ /h)	2,2				
Prevalenza max (m)	6				
Diametro attacco	3"				
Tipo di attacco	n.d.				

(*) Autonomo o centralizzato

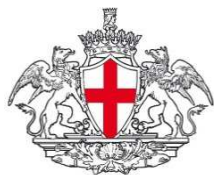

COMUNE DI GENOVA



SCHEDE DI CHECK-LIST DIAGNOSI ENERGETICA DI II LIVELLO

6. SISTEMA IMPIANTO DI RISCALDAMENTO **6.5 EMISSIONE E CONTROLLO**

Emissione					
Rif.	T_01	T_	T_	T_	T_
Circuito	1				
Zona termica di riferimen	tutte				
Tipo di terminale (*)	radiatori su parete esterna non isolata				
Carico termico specifico (W/m ³)	25,54				
Potenza ausiliari (kW)	0				

(*) Radiatori su parete esterna in nicchia; radiatori su parete esterna; radiatori su parete interna; ventilconvettori; pannelli isolati annegati a pavimento; pannelli annegati a pavimento; pannelli a parete; pannelli annegati a soffitto; ecc..

Controllo					
Rif.	T_01	T_	T_	T_	T_
Circuito	1				
Zona termica di riferimen	tutte				
Tipo di regolazione (**)	climatica				

(**) Regolazione manuale; climatica centralizzata (sonda esterna); singolo ambiente (valvole termostatiche); solo zona (termostato); climatico e zona; climatico e singolo ambiente; modulante (banda 1-2°C); ecc..

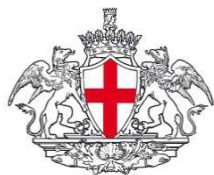

COMUNE DI GENOVA



SCHEDE DI CHECK-LIST DIAGNOSI ENERGETICA DI II LIVELLO

7. SISTEMA IMPIANTO PRODUZIONE ACS

7.1 GENERAZIONE

Impianto di produzione ACS

Tipologia (*)	GT_1	GT_	GT_
Tipo di impianto (**)	Caldaia gas con accumulato		
Combustibile	Metano		
Camera di combustione	n.a.		
Materiale	-		
Potenza focolare [kW/ Kcal]	114,8		
Potenza utile [kW/Kcal]	103,5		
Potenza nominale [kW/Kcal]	105,2		
Pressione di esercizio (bar)	3		
Anno di costruzione	n.d.		
Stato d'uso	scarso		
Perdite d'acqua	assenti		
Condotto fumi	-		
Potenza ausiliari elettrici (kW)	0,086		
Ubicazione (***)	Centrale termica adiacente edificio		
Rendimento (dati sulla combustione)			
CO2 (%)	8,86%		
O2 (%)	5,10%		
CO (ppm)	14		
Temperatura fumi (°C)	142,3		
Indice Bacharach (solo generatori a comb. Liquido)	-		
efficienza combustione	94,10%		
Rendimento nominale	88%		
Perdite stand-by			
Numero ore funz. annuali	1.332		
Note	GT_1 è lo stesso generatore utilizzato per il riscaldamento		

(*) Autonomo o centralizzato

(**) Bollitore elettrico ad accumulato ; a gas istantaneo; ecc

(***) Entro lo spazio riscaldato (camera stagna); tipo B (camera aperta - ventilazione); in centrale termica; all'esterno.

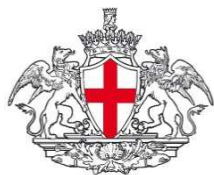

COMUNE DI GENOVA



SCHEDE DI CHECK-LIST DIAGNOSI ENERGETICA DI II LIVELLO

7. SISTEMA IMPIANTO PRODUZIONE ACS	7.2 ACCUMULO
Accumulo	
Servizio	
Tipo	
Marca	Sile
Modello	VertInox
Materiale	acciaio
Accumulo (litri)	350
Superficie esterna (m ²)	3,1
Dimensioni (m)	diametro x altezza: 0,55 m x 1,5 m
Potenzialità (kW)	-
Produzione (m ³ /h)	-
Numero scambiatori	1
Scambiatore (m ² /l)	-
Rivestimento isolante (mm)	100
Temperatura media dell'accumulo (°C)	60
Localizzazione e temperatura media (°C)	-
Potenza ausiliari elettrici (kW)	0,03
Stato d'uso	buono

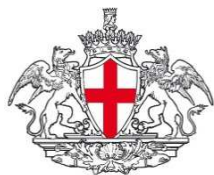

COMUNE DI GENOVA



SCHEDE DI CHECK-LIST DIAGNOSI ENERGETICA DI II LIVELLO

7. SISTEMA IMPIANTO PRODUZIONE ACS

7.3 DISTRIBUZIONE

Distribuzione - NA

Rif.	p_02	p_	p_	p_	p_
Circuito	2				
Anno di installazione (ante o post L. 373/1976)					
Numero piani serviti	3				
Altezza interpiano (m)					
Lv / diametro esterno / isolante (mm)					
Ls / diametro esterno / isolante (mm)					
LsL / diametro esterno / isolante (mm)					
Temperatura media ambienti tubazioni (°C)	Lv = °C Ls = °C LsL = °C	Lv = °C Ls = °C LsL = °C	Lv = °C Ls = °C LsL = °C	Lv = °C Ls = °C LsL = °C	Lv = °C Ls = °C LsL = °C
Elettropompe circolazione					
Tipo elettropompa	salmson				
Motore (kW/HP)	n.d.				
Tensione di alimentazione	230 V				
Fluido	acqua				
Portata max/min (m3/h)	n.d.				
Prevalenza max/min (m)	n.d.				
Diametro attacco	3/4"				
Tipo di attacco	n.d.				

Note alla compilazione

Lv è la lunghezza dei tratti della rete che possono essere situati in ambienti non riscaldati, in solai interpiano o nelle pareti dell'edificio e che collegano il generatore con le colonne montanti del sottosistema di distribuzione, [m]

Ls è la lunghezza dei tratti orizzontali e/o verticali della rete situati nelle pareti dell'edificio e che costituiscono le colonne montanti del sottosistema di distribuzione, [m];

LsL è la lunghezza dei tratti della rete che collegano le colonne montanti con i terminali di erogazione, [m];

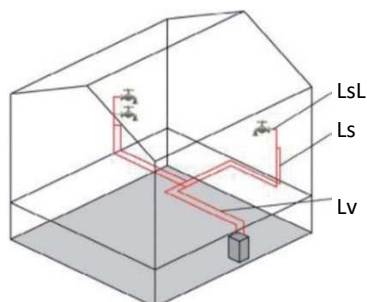

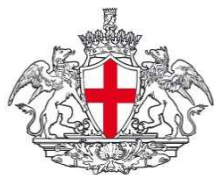

COMUNE DI GENOVA

INSERIRE LOGO
SOCIETA' AUDITOR

SCHEDE DI CHECK-LIST DIAGNOSI ENERGETICA DI II LIVELLO

8. SISTEMA IMPIANTO DI VENTILAZIONE MECCANICA

VMC

Rif.	VMC_	VMC_	VMC_	VMC_	VMC_
Tipologia (centralizzato/autonomo e semplice flusso/doppio flusso)					
Tipo di funzionamento (*)					
Presenza recuperatore di calore (se presente indicare il rendimento)					
Presenza batteria di riscaldamento					
Presenza batteria di raffrescamento					
Presenza batteria di umidificazione					
Controllo (**)					
Potenza ausiliari (kW)					
Periodo di funzionamento giornaliero impianto stimato					

(*) per climatizzazione invernale/estiva, per sola ventilazione, ecc..

(**) automatico con sensori di umidità, manuale on/off, ecc...

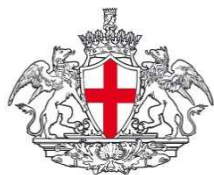

COMUNE DI GENOVA

INSERIRE LOGO
SOCIETA' AUDITOR

SCHEDE DI CHECK-LIST DIAGNOSI ENERGETICA DI II LIVELLO

9. SISTEMA IMPIANTO SOLARE

SOLARE TERMICO

Tipologia (*)	
Funzionamento (integrazione ACS, integrazione risc+acs)	
Inclinazione (zenit)	
Orientamento (azimut)	
Superficie lorda (m ²)	
Superficie di assorbimento (m ²)	
Coeff. Perdita termica (a1)	
Coeff. Perdita termica (a2)	
Rendimento	
Riferimento accumulo	
Potenza ausiliari (kW)	

(*) piano non vetrato, piano vetrato, piano selettivo, sottovuoto

FOTOVOLTAICO

Tipologia moduli (*)	
Superficie di captazione (m ²)	
Inclinazione (zenit)	
Orientamento (azimut)	
Guadagno energetico stimato (kWh/anno)	

(*) silicio monocristallino, silicio policristallino, silicio amorfo



COMUNE DI GENOVA



SCHEDE DI CHECK-LIST DIAGNOSI ENERGETICA DI II LIVELLO

10. SISTEMA DI ILLUMINAZIONE

ILLUMINAZIONE

Rif. Zona	Z1	Z2	Z3	Z4	Z5	
Destinazione d'uso (*)	scuola	cucina	scuola	scuola	scuola	
Potenza totale installata (W)	948	232	1.218	1.112	500	
Modalità di utilizzo (ore/anno)	1.000	1.000	1.000	1.000	1.000	
Sistemi di controllo dell'illuminazione in funzione della luce naturale	assenti	assenti	assenti	assenti	assenti	
Sistemi di controllo dell'illuminazione in funzione dell'occupazione	assenti	assenti	assenti	assenti	assenti	

(*) parti di uso condominiale, unità immobiliari residenziali private

(**) incandescenza, fluorescente, tubolare T12, tubolare TB, tubolare T5, alogena, led, ecc..

(***) elettromagnetici, elettronico, ecc..

(****) Potenza totale per ogni apparecchio, include anche gli ausiliari

Nota: redigere almeno una scheda per ambiente e per tipo di corpo illuminante.

Censimento Impianti di Illuminazione

	Z1	Z2	Z3			
Apparecchio tipo 1 (**) Pot apparecchio 1, W (****) Alimentatore 1 (***) N°apparecchio 1	Si vedano dati inseriti in foglio 3 per ciascuna zona					
Apparecchio tipo 2 (**) Pot apparecchio 2, W (****) Alimentatore 2 (***) N°apparecchio 2						
Apparecchio tipo 3 (**) Pot apparecchio 3, W (****) Alimentatore 3 (***) N°apparecchio 3						
Apparecchio tipo 4 (**) Pot apparecchio 4, W (****) Alimentatore 4 (***) N°apparecchio 4						
Apparecchio tipo 5 (**) Pot apparecchio 5, W (****) Alimentatore 5 (***) N°apparecchio 5						

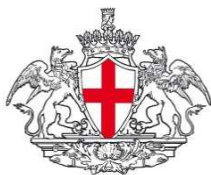

COMUNE DI GENOVA



SCHEDE DI CHECK-LIST DIAGNOSI ENERGETICA DI II LIVELLO

12. PROFILI DI FUNZIONAMENTO

OCCUPAZIONE/ILLUMINAZIONE/SISTEMI/SOTTOSISTEMI IMPIANTISTICI

Tipo di profilo di funzionamento	occupazione			
Zona termica	tutte			
Picco [utenti]	50			

	Ore	Feriali (5gg x sett.)	Sabato (1gg x sett.)	Domenica (1gg x sett.)	Vacanze (?gg x sett.)
Frazione del picco (0-1)	12-1 am	0			
	1-2 am	0			
	2-3 am	0			
	3-4 am	0			
	4-5 am	0			
	5-6 am	0			
	6-7 am	0			
	7-8 am	0,50			
	8-9 am	0,95			
	9-10 am	0,95			
	10-11 am	0,95			
	11-12 pm	0,95			
	12-1 pm	0,95			
	1-2 pm	0,95			
	2-3 pm	0,75			
	3-4 pm	0,75			
	4-5 pm	0,75			
	5-6 pm	0,75			
	6-7 pm	0			
	7-8 pm	0			
8-9 pm	0				
9-10 pm	0				
10-11 pm	0				
11-12 am	0				
MEDIA		0,4			
MEDIA TOTALE (Fx)		19,2			

Note

--

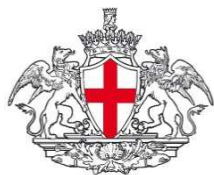

COMUNE DI GENOVA



SCHEDE DI CHECK-LIST DIAGNOSI ENERGETICA DI II LIVELLO

13. BENESSERE TERMOIGROMETRICO NEGLI AMBIENTI

10. Condizioni di comfort percepito (selezionare il più appropriato tra quelli in lista)	Scala sensazione termica
<input type="checkbox"/> molto caldo	+3
<input type="checkbox"/> caldo	+2
<input type="checkbox"/> tiepido	+1
<input type="checkbox"/> neutrale	0
<input type="checkbox"/> fresco	-1
<input type="checkbox"/> freddo	-2
<input type="checkbox"/> molto freddo	-3
Commenti sull'ambiente	Caratteristiche del sito
condizioni di benessere termoigrometrico buone	Tipologia di edificio/stanza: aule e spazi comuni
	Umidità relativa esterna:
	65,90%
dato non disponibile: si indica un valore compatibile con le misure eseguite	Set point temperatura:
	22
	Set point umidità:
	n.a. %
	Numero di occupanti: 50

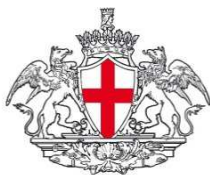

COMUNE DI GENOVA



SCHEDA DI CHECK-LIST DIAGNOSI ENERGETICA DI II LIVELLO

13. BENESSERE TERMOIGROMETRICO NEGLI AMBIENTI

10. Condizioni di comfort percepito (selezionare il più appropriato tra quelli in lista)	Scala sensazione termica
<input type="checkbox"/> molto caldo	+3
<input type="checkbox"/> caldo	+2
<input type="checkbox"/> tiepido	+1
<input type="checkbox"/> neutrale	0
<input type="checkbox"/> fresco	-1
<input type="checkbox"/> freddo	-2
<input type="checkbox"/> molto freddo	-3
Commenti sull'ambiente	Caratteristiche del sito
	Tipologia di edificio/stanza:
	Umidità relativa esterna:
	%
	Set point temperatura:
	°C
	Set point umidità:
	%
	Numero di occupanti:

